

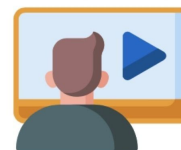

**DDI**

Didattica Digitale Integrata



Estratto dal regolamento d'istituto

(<https://www.iisaltierospinelli.it/wp-content/uploads/2020/08/Regolamento-istituto-revisionato-cdi.pdf>)

## Norme di comportamento nella didattica a distanza

### NORME PER GLI STUDENTI

Gli studenti si impegnano a frequentare le lezioni sincrone in modo responsabile evitando scambi di persona, supporti di altri soggetti, cheating.

- 1) La partecipazione alle attività sincrone è soggetta alle stesse regole che determinano la buona convivenza in classe:
  - devono essere usati solo account istituzionali
  - Rispettare gli orari indicati dal docente (non si entra e si esce dalla chat a piacere e non si va via a piacere se non è proprio necessario)
  - Il docente è l'ultimo ad uscire dalla chat. Se lo studente non si disconnette il docente lo sconnette con l'apposito pulsante (-) affinché non possa rientrare e lo segna assente.

2) Farsi trovare in atteggiamenti che possano sviluppare un contesto didattico adeguato

- evitare collegamenti in movimento mentre si fanno altre attività;
- evitare di fare collegamenti in gruppo con lo stesso account;
- evitare di pranzare o fare colazione o altro durante la lezione;
- Intervenire solo dietro prenotazione e su autorizzazione del docente;
- Tenere un abbigliamento consono
- Mantenere il microfono spento e attivarlo dietro autorizzazione del docente.
  - ☐ Nel caso siano impossibilitati a frequentare una o più lezioni sincrone (sia per motivi tecnico – tecnologico, cfr connessioni, che per altri motivi, es. salute) gli studenti sono tenuti ad avvertire il docente di riferimento per giustificare l'assenza dall'evento sincrono.
- accensione obbligatoria della telecamera in occasione di un'interrogazione orale/grafica:



via G. Leopardi, 132 – 20099 Sesto San Giovanni

Sez. agg. I.P.S.I.A. "Carlo Molaschi" - Via Mazzini, 30 Cusano Milanino

sito web: [www.iisaltierospinelli.it](http://www.iisaltierospinelli.it) mail: [miis008006@istruzione.it](mailto:miis008006@istruzione.it) - (PEC) [miis008006@pec.istruzione.it](mailto:miis008006@pec.istruzione.it)

- la ripresa video dal device dello studente deve avere un angolo visuale che permetta l'inquadratura del solo studente, escludendo il più possibile la ripresa degli ambienti familiari o del luogo ove è situata la postazione;
- durante il collegamento video sono da evitare la sosta di altri componenti del nucleo familiare e comunque di soggetti differenti rispetto allo studente.
- Utilizzare dispositivi idonei all'attività proposta. Raramente un telefono è sufficiente ad ogni tipo di attività
- quando si condividono documenti non si deve interferire, danneggiare o distruggere il lavoro degli altri utenti

### INDICAZIONI PER I GENITORI

- Seguite i vostri ragazzi nelle attività salvaguardando la routine scuola-casa
- Incoraggiate i ragazzi sostenendoli fortemente negli sforzi cognitivi
- Si invitano i genitori a dotare lo studente, ove possibile, di un computer/tablet, eventualmente anche ricondizionato
- La lezione on line va considerata al pari di quella in presenza e genitori o altri familiari non sono autorizzati a parteciparvi (in quanto violazione della privacy degli altri studenti)

### *Ricevimento genitori*

Nel periodo di sospensione delle lezioni in classe i ricevimenti sono sospesi in presenza. Restano attivi i colloqui attraverso la mail istituzionale del docente o in videoconferenza, ove richiesto.

I coordinatori possono fare videoconferenze con i genitori rappresentanti, se richiesto.

### *Attenzione alla privacy*

Tutti gli strumenti devono essere utilizzati nel rispetto della privacy. Gli utenti si impegnano a non divulgare immagini e dati relativi alle informazioni personali. E' vietato diffondere in rete o sui social le attività svolte sulla piattaforma anche in forma di foto o di riprese video o vocali. E' vietato diffondere eventuali informazioni riservate di cui lo studente viene a conoscenza durante le attività di didattica a distanza.

### *Diritto alla disconnessione*

Come per tutti i "lavoratori agili" la normativa prevede il diritto alla disconnessione per la tutela del proprio benessere psicofisico e familiare. La scuola predispone uno schema orario di riferimento